



**CONTRALORÍA GENERAL DE LA REPÚBLICA
INSTITUTO NACIONAL DE ESTADÍSTICA Y CENSO**

Tasas al crédito, EMFA's, Agregados
Monetarios y el Balance de las OSF con
sus respectivos gráficos:
a diciembre de 2025

Estadísticas Fiscales y Financieras



COMENTARIOS DE CUADROS TRIMESTRALES DEL SECTOR FINANCIERO

A diciembre de 2025, las estadísticas compiladas por el Instituto Nacional de Estadística y Censo, dan cuenta de un saldo el saldo de los préstamos bancarios concedidos por B/.92,098 millones, al compararse con el año anterior, reflejando un aumento de B/.2,613 millones en comparación al saldo del 2024. Entre los sectores con mayor crecimiento se encuentra el consumo personal 5.3%; las hipotecas 2.3%; y el comercio 2.6%.

Al comparar los resultados del saldo de préstamos del IV trimestre 2025 contra el tercero, se observó una leve caída de 0.05%.

En cuanto a las tasas de interés al crédito, correspondientes a diciembre de 2025, se observó un crecimiento bastante parecido en todos sus rubros, siendo los más destacados los intereses del comercio al por mayor y los consumo relacionado con tarjetas de créditos y, especialmente, a los sector construcción, en comparación a diciembre de 2024.

Sin embargo, las tasas de interés al crédito al cuarto trimestre de 2025 frente al tercero, mostraron tasas parecidas de crecimiento.

Las estadísticas monetarias y financieras a final de 2025, en el panorama de las sociedades financieras, registraron un aumento absoluto de B/.4,233.6 millones en los activos internos, representando un crecimiento de 6.7%. Los depósitos aumentaron en B/.3,519.0 millones, con una variación de 6.9%, siendo las sociedades de depósito las que presentaron el mayor impacto en comparación al año anterior.

Mientras tanto, el cuarto trimestre de 2025 respecto al tercero, sus activos internos cayeron en 1.4%.

República de Panamá
CONTRALORÍA GENERAL DE LA REPÚBLICA
Instituto Nacional de Estadística y Censo

CUADROS PARA LA WEB TRIMESTRAL: DICIEMBRE 2025

Tabla de contenido

Cuadro núm.	
1	AGREGADOS MONETARIOS DE LA REPÚBLICA, POR TRIMESTRE: AÑOS: 2015 A 2025
GRÁFICA	TASAS DE INTERÉS SOBRE CRÉDITOS A LOS SECTORES AGROPECUARIO, MANUFACTURERO Y CONSTRUCCIÓN, EN EL SISTEMA BANCARIO DE LA REPÚBLICA, POR TIPO DE ACTIVIDAD ECONÓMICA, SEGÚN TRIMESTRE: AÑOS 2021-25
2	TASAS DE INTERÉS SOBRE CRÉDITOS A LOS SECTORES AGROPECUARIO, MANUFACTURERO Y CONSTRUCCIÓN, EN EL SISTEMA BANCARIO DE LA REPÚBLICA, POR TIPO DE ACTIVIDAD ECONÓMICA, SEGÚN TRIMESTRE: AÑOS 2021-25
GRÁFICA	TASAS DE INTERÉS SOBRE CRÉDITOS EN EL SISTEMA BANCARIO DE LA REPÚBLICA, POR TIPO DE COMERCIO, SEGÚN TRIMESTRE: AÑOS 2021-25
3	TASAS DE INTERÉS SOBRE CRÉDITOS EN EL SISTEMA BANCARIO DE LA REPÚBLICA, POR TIPO DE COMERCIO, SEGÚN TRIMESTRE: AÑOS 2021-25
GRÁFICA	TASAS DE INTERÉS SOBRE CRÉDITOS EN EL SISTEMA BANCARIO DE LA REPÚBLICA, POR TIPO DE CONSUMO, SEGÚN TRIMESTRE: 2021-25
4	TASAS DE INTERÉS SOBRE CRÉDITOS EN EL SISTEMA BANCARIO DE LA REPÚBLICA, POR TIPO DE CONSUMO, SEGÚN TRIMESTRE: 2021-25
GRÁFICA	ACTIVOS DE OTRAS SOCIEDADES FINANCIERAS (OSF), SEGÚN TIPO DE ACTOR, POR TRIMESTRE: TERCER Y CUARTO 2025
5	BALANCE DE SITUACIÓN DE OTRAS SOCIEDADES FINANCIERAS (OSF), SEGÚN TIPO DE ACTOR, POR TRIMESTRE: TERCER Y CUARTO 2025
6	BALANCE SECTORIAL RESUMIDO DE LA REPÚBLICA, POR TRIMESTRE, SEGÚN INSTRUMENTOS DE LAS SOCIEDADES DE DEPÓSITOS: AÑOS 2024 Y 2025
7	BALANCE SECTORIAL RESUMIDO DE LA REPÚBLICA, POR TRIMESTRE, SEGÚN INSTRUMENTOS DE LAS OTRAS SOCIEDADES FINANCIERAS: AÑOS 2024 Y 2025
8	BALANCE SECTORIAL RESUMIDO POR TRIMESTRE. SEGÚN INSTRUMENTOS DE LAS SOCIEDADES FINANCIERAS, AÑOS 2024 Y 2025
9	SALDO DE LOS PRÉSTAMOS CONCEDIDOS POR EL SISTEMA BANCARIO NACIONAL, SEGÚN SECTOR Y ACTIVIDAD ECONÓMICA, AL FINAL DE CADA TRIMESTRE: AÑOS 2024 Y 2025

República de Panamá
CONTRALORÍA GENERAL DE LA REPÚBLICA
 Instituto Nacional de Estadística y Censo

Cuadro 1. AGREGADOS MONETARIOS DE LA REPÚBLICA, POR TRIMESTRE: AÑOS: 2015 A 2025

Año/Trimestre	Billetes y monedas en poder del público	Depósitos transferibles (MN) (en millones de balboas)	M1 - Total (en millones de balboas)	Otros depósitos (MN) (en millones de balboas)	Valores distintos de acciones (MN)	M2 - Total (en millones de balboas)	Depósitos transferibles (ME)	Otros depósitos (ME)	Valores distintos de acciones (ME)	M3 - Total (en millones de balboas)
2015/Marzo	0.0	7,973.2	7,973.2	26,653.1	79.8	34,706.0	0.0	0.0	0.0	34,706.0
2015/Junio	0.0	7,899.2	7,899.2	26,791.9	81.3	34,772.4	0.0	0.0	0.0	34,772.4
2015/Septiembre	0.0	7,807.5	7,807.5	27,367.5	79.9	35,254.8	0.0	0.0	0.0	35,254.8
2015/Diciembre	0.0	8,214.7	8,214.7	27,916.8	59.6	36,191.1	0.0	0.0	0.0	36,191.1
2016/Marzo	0.0	8,055.4	8,055.4	28,825.9	61.0	36,942.2	0.0	0.0	0.0	36,942.2
2016/Junio	0.0	7,912.3	7,912.3	29,124.8	54.9	37,092.1	0.0	0.0	0.0	37,092.1
2016/Septiembre	0.0	7,796.7	7,796.7	29,525.4	52.9	37,375.0	0.0	0.0	0.0	37,375.0
2016/Diciembre	0.0	8,249.2	8,249.2	29,846.4	48.4	38,143.9	0.0	0.0	0.0	38,143.9
2017/Marzo	0.0	7,993.9	7,993.9	30,653.4	49.3	38,696.6	0.0	0.0	0.0	38,696.6
2017/Junio	0.0	7,921.6	7,921.6	31,139.6	43.8	39,105.0	0.0	0.0	0.0	39,105.0
2017/Septiembre	0.0	8,083.1	8,083.1	31,500.8	39.8	39,623.7	0.0	0.0	0.0	39,623.7
2017/Diciembre	0.0	8,347.0	8,347.0	31,642.3	40.1	40,029.4	0.0	0.0	0.0	40,029.4
2018/Marzo	0.0	8,113.4	8,113.4	32,147.1	39.8	40,300.2	0.0	0.0	0.0	40,300.2
2018/Junio	0.0	8,128.0	8,128.0	32,108.5	29.6	40,266.1	0.0	0.0	0.0	40,266.1
2018/Septiembre	0.0	7,842.6	7,842.6	32,351.8	31.1	40,225.5	0.0	0.0	0.0	40,225.5
2018/Diciembre	0.0	8,725.7	8,725.7	32,466.2	28.5	41,220.4	0.0	0.0	0.0	41,220.4
2019/Marzo	0.0	7,861.4	7,861.4	33,082.2	28.5	40,972.1	0.0	0.0	0.0	40,972.1
2019/Junio	0.0	7,864.7	7,864.7	33,344.1	1.5	41,210.3	0.0	0.0	0.0	41,210.3
2019/Septiembre	0.0	7,615.7	7,615.7	33,577.8	2.2	41,195.7	0.0	0.0	0.0	41,195.7
2019/Diciembre	0.0	7,909.8	7,909.8	33,935.6	399.8	42,245.2	0.0	0.0	0.0	42,245.2
2020/Marzo	0.0	8,115.7	8,115.7	34,018.6	400.6	42,534.9	0.0	0.0	0.0	42,534.9
2020/Junio	0.0	8,244.1	8,244.1	34,657.7	400.6	43,302.5	0.0	0.0	0.0	43,302.5
2020/Septiembre	0.0	8,239.2	8,239.2	35,498.8	400.7	44,138.6	0.0	0.0	0.0	44,138.6
2020/Diciembre	0.0	9,111.2	9,111.2	36,104.8	410.7	45,626.7	0.0	0.0	0.0	45,626.7
2021/Marzo	0.0	9,225.1	9,225.1	36,600.4	410.8	46,236.2	0.0	0.0	0.0	46,236.2
2021/Junio	0.0	9,434.2	9,434.2	37,055.2	205.7	46,695.1	0.0	0.0	0.0	46,695.1
2021/Septiembre	0.0	9,264.3	9,264.3	37,804.5	205.7	47,274.5	0.0	0.0	0.0	47,274.5
2021/Diciembre	0.0	9,529.4	9,529.4	38,213.5	205.7	47,948.7	0.0	0.0	0.0	47,948.7
2022/Marzo	0.0	9,438.2	9,438.2	38,350.1	205.7	48,000.0	0.0	0.0	0.0	48,000.0
2022/Junio	0.0	9,522.2	9,522.2	38,913.1	205.7	48,641.0	0.0	0.0	0.0	48,641.0
2022/Septiembre	0.0	8,743.7	8,743.7	39,797.1	205.7	49,540.8	0.0	0.0	0.0	49,540.8
2022/Diciembre	0.0	9,213.7	9,213.7	40,814.2	205.7	50,027.9	0.0	0.0	0.0	50,027.9
2023/Marzo	0.0	9,016.5	9,016.5	41,947.6	205.7	52,169.9	0.0	0.0	0.0	52,169.9
2023/Junio	0.0	8,920.8	8,920.8	42,815.4	205.7	53,941.9	0.0	0.0	0.0	53,941.9
2023/Septiembre	0.0	8,582.2	8,582.2	43,101.7	205.7	54,889.7	0.0	0.0	0.0	54,889.7
2023/Diciembre	0.0	9,813.1	9,813.1	43,005.1	205.7	56,528.8	0.0	0.0	0.0	56,528.8
2024/Marzo	0.0	8,918.4	8,918.4	43,765.2	205.7	57,889.3	0.0	0.0	0.0	57,889.3
2024/Junio	0.0	8,884.8	8,884.8	44,884.8	205.7	59,975.3	0.0	0.0	0.0	59,975.3
2024/Septiembre	0.0	8,471.2	8,471.2	45,912.8	205.7	61,589.7	0.0	0.0	0.0	61,589.7
2024/Diciembre	0.0	9,218.7	9,218.7	46,850.0	205.7	63,274.4	0.0	0.0	0.0	63,274.4
2025/Marzo	0.0	9,141.5	9,141.5	47,689.5	205.7	64,036.8	0.0	0.0	0.0	64,036.8
2025/Junio	0.0	8,961.8	8,961.8	48,637.1	205.7	65,804.7	0.0	0.0	0.0	65,804.7
2025/Septiembre	0.0	9,045.2	9,045.2	49,370.4	205.7	67,621.3	0.0	0.0	0.0	67,621.3
2025/Diciembre	0.0	9,735.5	9,735.5	50,875.7	205.7	71,816.9	0.0	0.0	0.0	71,816.9

NOTA: Se puede localizar el histórico en el siguiente link del SECMCA: <https://www.secmca.org/>

0.00 Cuando la cantidad es menor a la mitad de la unidad o fracción decimal adoptada, para la expresión del dato.

MN = Moneda Nacional.

ME = Moneda Extranjera.

M1 = Billetes y Monedas en Manos del Público + Depósitos Transferibles.

M2 = M1 + Otros Depósitos a Corto Plazo + Títulos valores a Corto Plazo (en MN).

M3 = M2 + Depósitos transferibles + Otros Depósitos a Corto Plazo (en ME).

Fuente: Publicación de la Secretaría Ejecutiva del Consejo Monetario Centroamericano (SECMCA) y Superintendencia de Bancos de Panamá (SBP).

República de Panamá
CONTRALORÍA GENERAL DE LA REPÚBLICA
Instituto Nacional de Estadística y Censo

TASAS DE INTERÉS SOBRE CRÉDITOS A LOS SECTORES AGROPECUARIO, MANUFACTURERO Y CONSTRUCCIÓN, EN EL SISTEMA BANCARIO DE LA REPÚBLICA, POR TIPO DE ACTIVIDAD ECONÓMICA, SEGÚN TRIMESTRE: AÑOS 2021-25

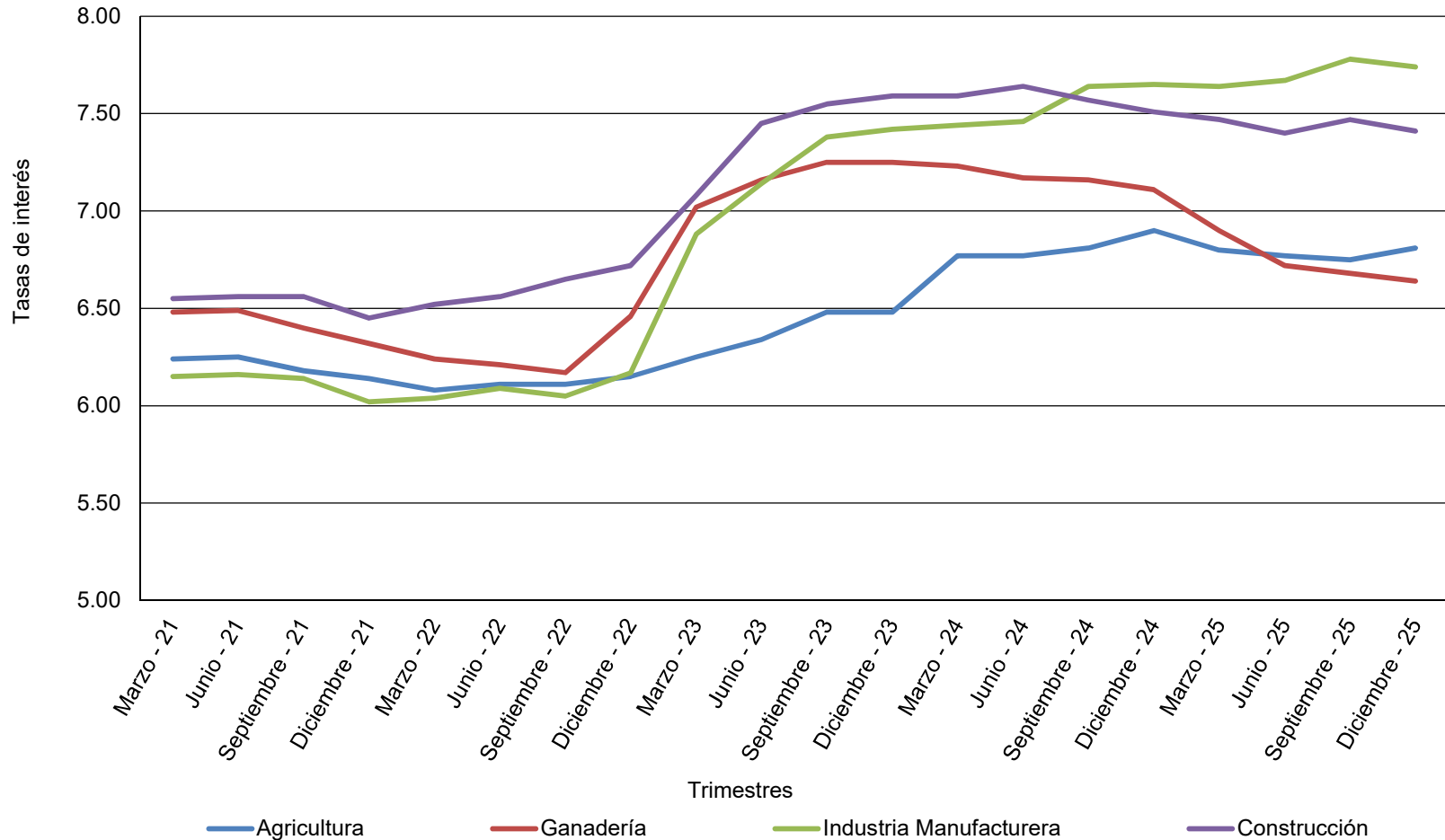

República de Panamá
CONTRALORÍA GENERAL DE LA REPÚBLICA
 Instituto Nacional de Estadística y Censo

**Cuadro 2. TASAS DE INTERÉS SOBRE CRÉDITOS A LOS SECTORES AGROPECUARIO, MANUFACTURERO Y CONSTRUCCIÓN,
 EN EL SISTEMA BANCARIO DE LA REPÚBLICA, POR TIPO DE ACTIVIDAD ECONÓMICA, SEGÚN
 TRIMESTRE: AÑOS 2021-25**

Año y trimestre	Tasas de interés sobre créditos por tipo de actividad económica (En porcentaje)			
	Agropecuario		Industria Manufacturera	Construcción
	Agricultura	Ganadería		
Marzo - 21	6.24	6.48	6.15	6.55
Junio - 21	6.25	6.49	6.16	6.56
Septiembre - 21	6.18	6.40	6.14	6.56
Diciembre - 21	6.14	6.32	6.02	6.45
Marzo - 22	6.08	6.24	6.04	6.52
Junio - 22	6.11	6.21	6.09	6.56
Septiembre - 22	6.11	6.17	6.05	6.65
Diciembre - 22	6.15	6.46	6.17	6.72
Marzo - 23	6.25	7.02	6.88	7.08
Junio - 23	6.34	7.16	7.14	7.45
Septiembre - 23	6.48	7.25	7.38	7.55
Diciembre - 23	6.48	7.25	7.42	7.59
Marzo - 24	6.77	7.23	7.44	7.59
Junio - 24	6.77	7.17	7.46	7.64
Septiembre - 24	6.81	7.16	7.64	7.57
Diciembre - 24	6.90	7.11	7.65	7.51
Marzo - 25	6.80	6.90	7.64	7.47
Junio - 25	6.77	6.72	7.67	7.40
Septiembre - 25	6.75	6.68	7.78	7.47
Diciembre - 25	6.81	6.64	7.74	7.41

Fuente: Superintendencia de Bancos de Panamá.

República de Panamá
CONTRALORÍA GENERAL DE LA REPÚBLICA
Instituto Nacional de Estadística y Censo

**TASAS DE INTERÉS SOBRE CRÉDITOS EN EL SISTEMA BANCARIO DE
LA REPÚBLICA, POR TIPO DE COMERCIO, SEGÚN TRIMESTRE:
AÑOS 2021-25**

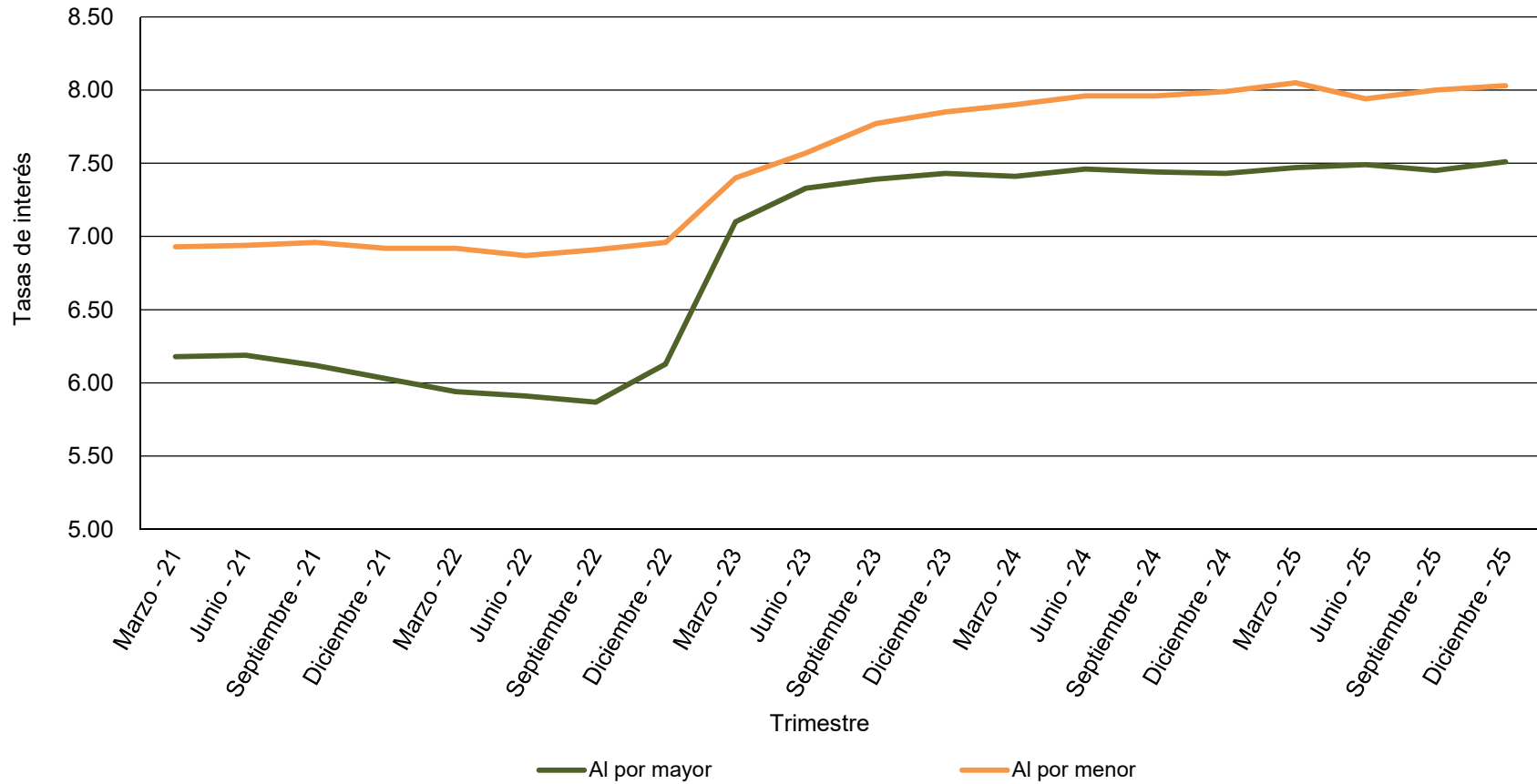

República de Panamá
CONTRALORÍA GENERAL DE LA REPÚBLICA
 Instituto Nacional de Estadística y Censo

**Cuadro 3. TASAS DE INTERÉS SOBRE CRÉDITOS EN EL SISTEMA BANCARIO DE LA REPÚBLICA, POR TIPO DE COMERCIO,
 SEGÚN TRIMESTRE: AÑOS 2021-25**

Año y trimestre	Tasas de interés sobre créditos por tipo de comercio (En porcentaje)	
	Al por mayor	Al por menor
Marzo - 21	6.18	6.93
Junio - 21	6.19	6.94
Septiembre - 21	6.12	6.96
Diciembre - 21	6.03	6.92
Marzo - 22	5.94	6.92
Junio - 22	5.91	6.87
Septiembre - 22	5.87	6.91
Diciembre - 22	6.13	6.96
Marzo - 23	7.10	7.40
Junio - 23	7.33	7.57
Septiembre - 23	7.39	7.77
Diciembre - 23	7.43	7.85
Marzo - 24	7.41	7.90
Junio - 24	7.46	7.96
Septiembre - 24	7.44	7.96
Diciembre - 24	7.43	7.99
Marzo - 25	7.47	8.05
Junio - 25	7.49	7.94
Septiembre - 25	7.45	8.00
Diciembre - 25	7.51	8.03

Fuente: Superintendencia de Bancos de Panamá.

República de Panamá
CONTRALORÍA GENERAL DE LA REPÚBLICA
Instituto Nacional de Estadística y Censo

TASAS DE INTERÉS SOBRE CRÉDITOS EN EL SISTEMA BANCARIO DE LA REPÚBLICA, POR TIPO DE CONSUMO, SEGÚN TRIMESTRE: AÑOS 2021-25

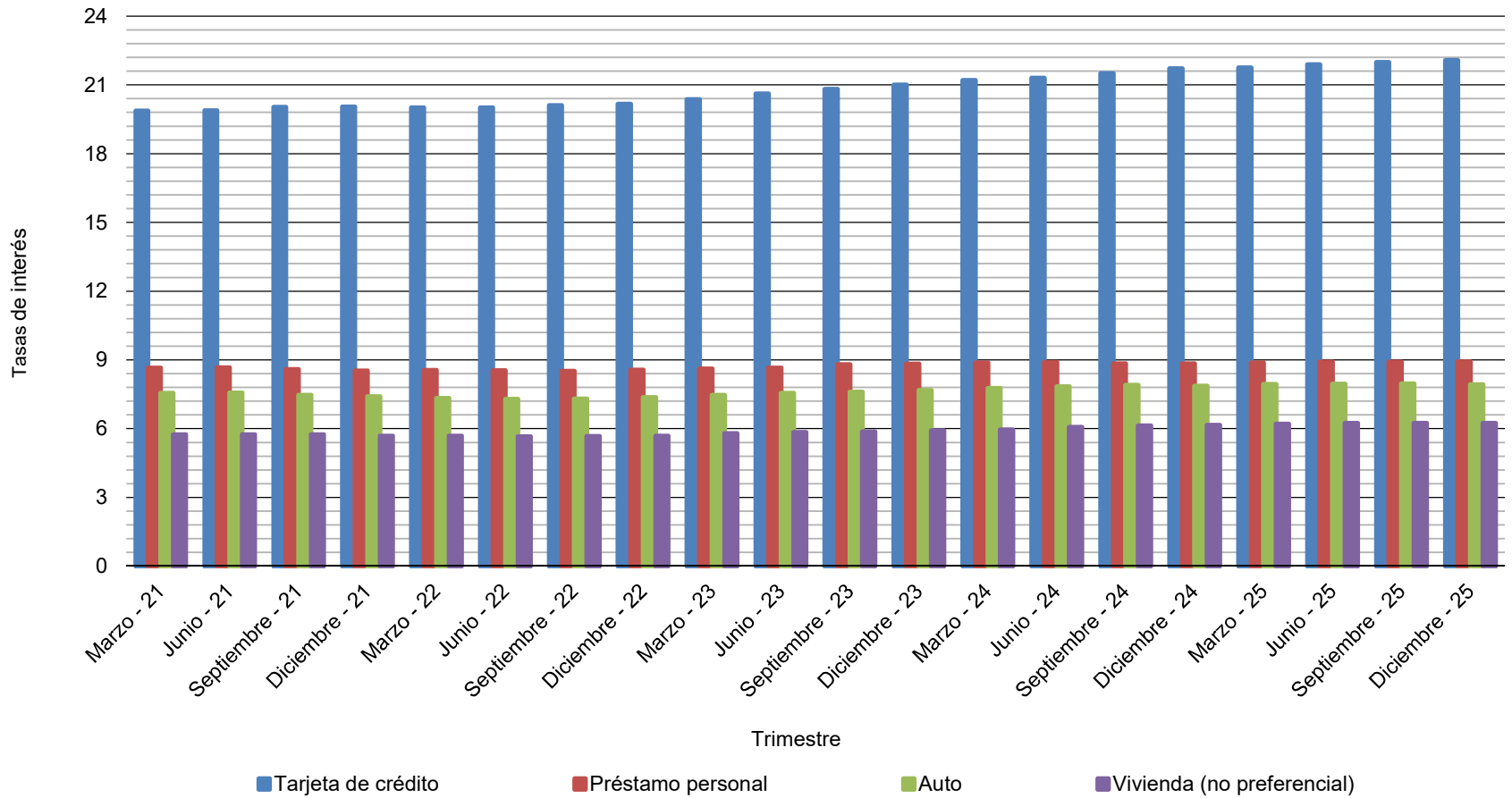

República de Panamá
CONTRALORÍA GENERAL DE LA REPÚBLICA
 Instituto Nacional de Estadística y Censo

Cuadro 4. TASAS DE INTERÉS SOBRE CRÉDITOS EN EL SISTEMA BANCARIO DE LA REPÚBLICA, POR TIPO DE CONSUMO, SEGÚN TRIMESTRE: AÑOS 2021-25

Año y trimestre	Tasas de interés sobre créditos por tipo de consumo (En porcentaje)			
	Tarjeta de crédito	Préstamo personal	Auto	Vivienda (no preferencial)
Marzo - 21	19.87	8.65	7.55	5.75
Junio - 21	19.88	8.66	7.56	5.75
Septiembre - 21	20.03	8.59	7.47	5.74
Diciembre - 21	20.04	8.53	7.40	5.68
Marzo - 22	20.01	8.55	7.33	5.68
Junio - 22	20.01	8.54	7.29	5.66
Septiembre - 22	20.10	8.52	7.30	5.67
Diciembre - 22	20.17	8.56	7.36	5.68
Marzo - 23	20.37	8.61	7.47	5.79
Junio - 23	20.61	8.65	7.55	5.84
Septiembre - 23	20.82	8.80	7.60	5.87
Diciembre - 23	21.00	8.83	7.68	5.92
Marzo - 24	21.20	8.88	7.77	5.96
Junio - 24	21.30	8.90	7.84	6.07
Septiembre - 24	21.50	8.84	7.90	6.13
Diciembre - 24	21.71	8.84	7.87	6.16
Marzo - 25	21.75	8.87	7.94	6.21
Junio - 25	21.89	8.91	7.95	6.24
Septiembre - 25	21.99	8.91	7.96	6.24
Diciembre - 25	22.07	8.92	7.93	6.24

Fuente: Superintendencia de Bancos de Panamá.

República de Panamá
CONTRALORÍA GENERAL DE LA REPÚBLICA
Instituto Nacional de Estadística y Censo

**ACTIVOS DE OTRAS SOCIEDADES FINANCIERAS,
SEGÚN TRIMESTRE, POR TIPO DE ACTOR:
TERCER Y CUARTO 2025**

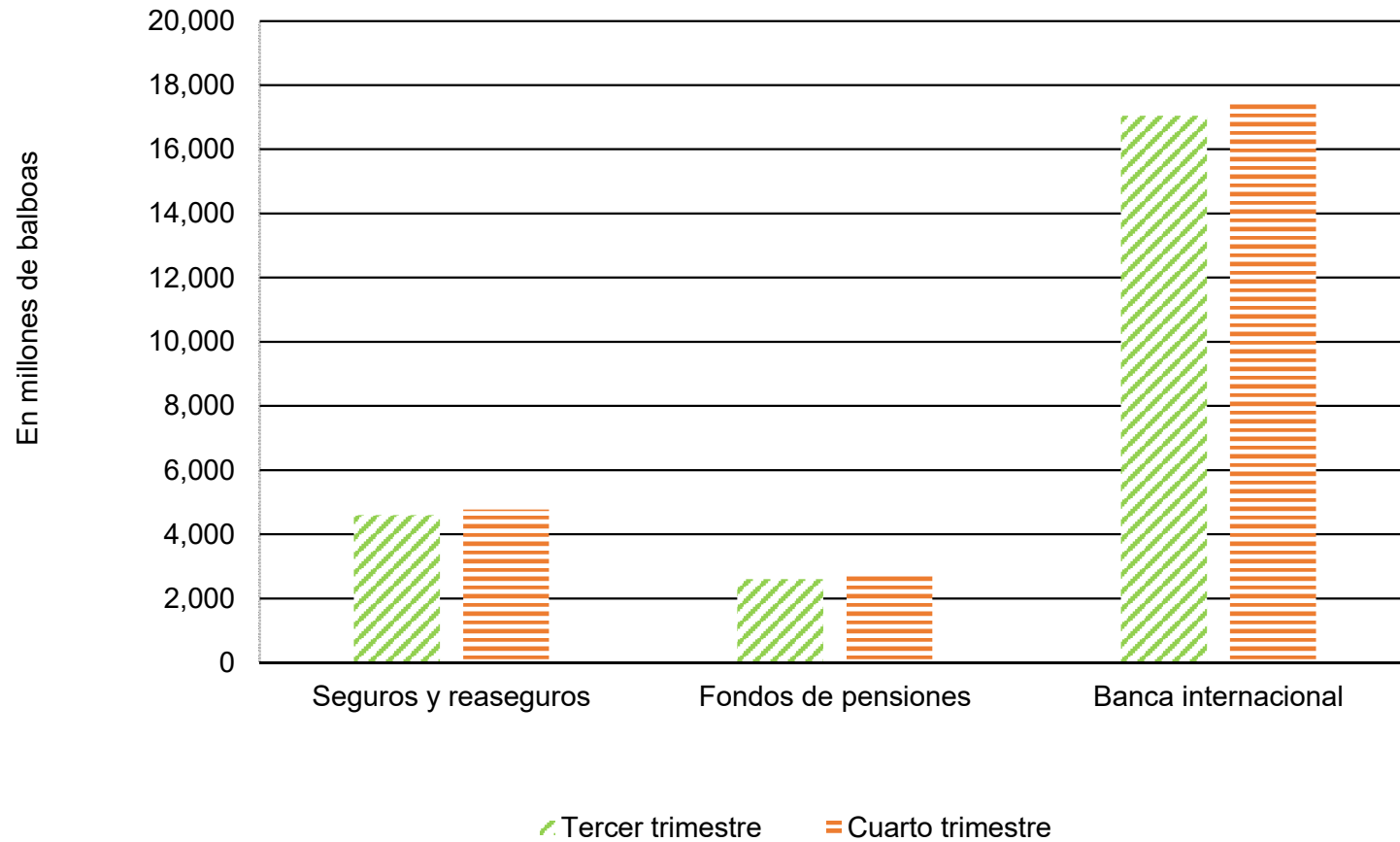

República de Panamá
CONTRALORÍA GENERAL DE LA REPÚBLICA
 Instituto Nacional de Estadística y Censo

**Cuadro 5. BALANCE DE SITUACIÓN DE OTRAS SOCIEDADES FINANCIERAS (OSF), SEGÚN TIPO DE ACTOR, POR TRIMESTRE:
 TERCER Y CUARTO 2025**

Principales cuentas	Balance de situación de Otras Sociedades Financieras (OSF) (En millones de balboas)			
	Actores financieros (R)			
	Total	Seguros y reaseguros	Fondos de pensiones	Banca internacional
	Tercer trimestre			
Activos				
Billetes, monedas y depósitos	4,946.1	1,001.0	822.8	3,122.2
Valores distintos de acciones	6,382.9	1,236.3	1,630.4	3,516.2
Préstamos	10,059.9	32.6	0.0	10,027.3
Acciones y otras participaciones de capital	619.5	288.2	139.5	191.8
Reservas técnicas de seguros	149.1	149.1	0.0	0.0
Derivados financieros	5.6	0.0	0.0	5.6
Otras cuentas por cobrar	1,128.8	992.9	9.7	126.2
Activos no financieros	957.9	895.3	0.0	62.6
ACTIVOS TOTALES	24,249.8	4,595.4	2,602.4	17,051.9
Pasivos				
Depósitos excluidos del dinero en sentido amplio	14,791.4	0.0	0.0	14,791.4
Valores distintos de acciones, excluidos del dinero en sentido amplio	30.1	0.0	0.0	30.1
Préstamos	261.9	15.4	0.0	246.6
Reservas técnicas de seguros	4,802.4	2,206.2	2,596.3	0.0
Derivados financieros	7.6	0.0	0.0	7.6
Otras cuentas por pagar	723.8	551.2	6.1	166.5
Acciones y otras participaciones de capital	3,632.4	1,822.7	0.0	1,809.7
PASIVOS TOTALES	24,249.8	4,595.4	2,602.4	17,051.9
	Cuarto trimestre			
Activos				
Billetes, monedas y depósitos	5,102.8	1,008.0	806.2	3,288.6
Valores distintos de acciones	6,565.6	1,271.8	1,726.0	3,567.8
Préstamos	10,222.2	36.0	0.0	10,186.2
Acciones y otras participaciones de capital	682.4	307.1	155.5	219.8
Reservas técnicas de seguros	147.2	147.2	0.0	0.0
Derivados financieros	2.9	0.0	0.0	2.9
Otras cuentas por cobrar	1,168.5	1,050.1	11.4	107.0
Activos no financieros	1,014.7	948.4	0.0	66.3
ACTIVOS TOTALES	24,906.3	4,768.5	2,699.2	17,438.6
Pasivos				
Depósitos excluidos del dinero en sentido amplio	15,104.0	0.0	0.0	15,104.0
Valores distintos de acciones, excluidos del dinero en sentido amplio	34.6	0.0	0.0	34.6
Préstamos	299.7	8.1	0.0	291.7
Reservas técnicas de seguros	2,302.2	2,302.2	0.0	0.0
Derivados financieros	2,699.6	0.0	2,693.3	6.3
Otras cuentas por pagar	726.7	570.4	0.0	156.3
Acciones y otras participaciones de capital	3,739.4	1,887.9	5.9	1,845.6
PASIVOS TOTALES	24,906.3	4,768.5	2,699.2	17,438.6

NOTA: Estos datos son generados para la armonización de las estadísticas financieras, de acuerdo con el Manual de Estadísticas Monetarias y Financieras (MEMF) del Fondo Monetario Internacional (FMI).

0.0 Cuando la cantidad es menor a la mitad de la unidad o fracción decimal adoptada, para la expresión del dato.

(R) Cifras revisadas

Fuente: Superintendencia de Seguros y Reaseguros (SSyR), Superintendencia de Bancos de Panamá (SBP), Superintendencia del Mercado de Valores (SMV) (privado) y el Sistema de Ahorro y Capitalización de los Servidores Públicos (Siacap) (público).

República de Panamá
CONTRALORÍA GENERAL DE LA REPÚBLICA
 Instituto Nacional de Estadística y Censo

**Cuadro 6. BALANCE SECTORIAL RESUMIDO DE LA REPÚBLICA, POR TRIMESTRE, SEGÚN INSTRUMENTOS DE LAS SOCIEDADES DE DEPÓSITOS:
 AÑOS 2024-25**

Instrumentos	Balance sectorial resumido (en millones de balboas)							
	2024				2025			
	Primer	Segundo	Tercer	Cuarto	Primer	Segundo	Tercer	Cuarto
Activos netos externos	7,128.3	5,963.9	5,034.0	6,185.5	5,461.3	5,178.3	5,623.3	8,461.0
Activos frente a no residentes	52,557.0	51,948.3	53,214.6	57,130.2	55,350.7	56,898.3	56,588.7	59,765.3
Pasivos frente a no residentes	-45,428.8	-45,984.4	-48,180.6	-50,944.7	-49,889.5	-51,719.9	-50,965.5	-51,304.3
Activos internos	57,912.9	60,666.5	62,375.4	62,137.0	64,585.9	66,121.4	67,276.8	66,247.8
Activos netos frente al Gobierno central	-7,579.7	-5,372.3	-4,506.7	-5,001.2	-3,058.0	-2,181.1	-1,699.0	-2,761.3
Activos frente al Gobierno central	7,104.1	8,213.4	8,713.4	8,728.7	8,883.1	9,249.7	9,156.8	9,179.2
Pasivos frente al Gobierno central	-14,683.8	-13,585.8	-13,220.1	-13,729.9	-11,941.1	-11,430.9	-10,855.8	-11,940.6
Activos frente a otros sectores	65,492.5	66,038.8	66,882.1	67,138.2	67,643.8	68,302.5	68,975.8	69,009.1
Activos frente a otras sociedades financieras	1,657.5	1,961.0	1,926.1	1,981.1	2,030.8	2,271.5	2,376.6	2,463.8
Activos frente a Gobiernos Estatales y Locales	5.1	4.7	4.3	3.9	3.5	3.3	2.7	2.2
Activos frente a Sociedades Públicas No Financieras	0.0	0.0	0.0	0.0	0.0	0.0	0.0	0.0
Activos frente al sector privado	63,830.0	64,073.2	64,951.8	65,153.3	65,609.6	66,027.7	66,596.5	66,543.1
Pasivos en forma de dinero en sentido amplio	39,889.4	40,975.3	41,589.7	43,274.4	44,036.8	44,804.7	45,621.3	46,816.9
Billetes y monedas fuera de las sociedades de depósito	0.0	0.0	0.0	0.0	0.0	0.0	0.0	0.0
Depósitos transferibles	8,918.4	8,884.8	8,471.2	9,218.7	9,141.5	8,961.8	9,045.2	9,735.5
Otros depósitos	30,765.2	31,884.8	32,912.8	33,850.0	34,689.5	35,637.1	36,370.4	36,875.7
Valores distintos de acciones	205.7	205.7	205.7	205.7	205.7	205.7	205.7	205.7
Depósitos excluidos del dinero en sentido amplio	8,976.6	8,746.7	8,466.3	8,535.4	8,852.0	8,704.2	8,648.4	8,443.4
Valores distintos de acciones excluidos del dinero en sentido amplio	425.2	441.9	346.0	339.1	375.5	343.6	398.0	431.4
Préstamos	203.6	220.9	242.3	148.9	360.7	425.0	362.4	372.5
Derivados financieros	0.0	0.0	0.0	0.0	0.0	0.0	0.0	0.0
Reservas técnicas de seguro	0.0	0.0	0.0	0.0	0.0	0.0	0.0	0.0
Acciones y otras participaciones de capital	14,380.8	14,877.6	15,477.5	15,061.2	15,590.8	16,326.6	16,908.9	17,202.5
Otras partidas (neto)	1,165.7	1,367.9	1,287.6	963.5	831.5	695.7	961.0	1,442.2

NOTA: Se cuenta con serie histórica desde 2010 a la fecha.

Las sociedades de depósito son aquellas actividades financieras que tienen como actividad principal la intermediación financiera. En nuestro país son los bancos, cooperativas y sociedades de ahorro para la vivienda.

Importante: Esta publicación presenta variaciones en sus cifras, por recomendaciones de clasificación realizadas por el SECMCA.

0.00 Cuando la cantidad es menor a la mitad de la unidad o fracción decimal adoptada, para la expresión del dato.

Fuente: Superintendencia de Bancos de Panamá (SBP).

República de Panamá
CONTRALORÍA GENERAL DE LA REPÚBLICA
 Instituto Nacional de Estadística y Censc

**Cuadro 7. BALANCE SECTORIAL RESUMIDO DE LA REPÚBLICA, POR TRIMESTRE, SEGÚN INSTRUMENTOS DE LAS OTRAS SOCIEDADES FINANCIERAS:
 AÑOS 2024-25**

Instrumentos	Balance sectorial resumido (en millones de balboas)							
	2024				2025			
	Primer	Segundo	Tercer	Cuarto	Primer	Segundo	Tercer	Cuarto
Activos netos externos	3,148.1	3,069.6	3,271.2	3,254.0	3,057.7	1,211.7	1,307.7	1,349.5
Activos frente a no residentes	16,641.8	15,540.0	16,082.5	16,023.2	17,913.5	16,270.6	16,622.1	16,993.0
Pasivos frente a no residentes	-13,493.7	-12,470.4	-12,811.3	-12,769.2	-14,855.8	-15,058.9	-15,314.4	-15,643.4
Activos frente a Sociedades de Depósito	2,174.3	2,136.3	2,136.3	2,033.0	2,211.0	2,432.7	2,430.2	2,445.3
Activos netos frente al Gobierno central	1,292.2	1,269.0	1,320.0	1,385.7	1,416.9	1,489.3	1,535.2	1,699.3
Activos frente al Gobierno central	1,333.4	1,311.0	1,362.9	1,429.9	1,459.4	1,532.4	1,580.5	1,755.1
Pasivos frente al Gobierno central	-41.2	-42.0	-43.0	-44.1	-42.5	-43.1	-45.3	-55.7
Activos frente a otros sectores	1,419.4	1,445.7	1,489.3	1,438.1	1,632.6	1,635.1	1,737.0	1,730.1
Activos frente a Gobiernos Estatales y Locales	0.0	0.0	0.0	0.0	0.0	0.0	0.0	0.0
Activos frente a Sociedades Públicas No Financieras	0.0	0.0	0.0	0.0	0.0	0.0	0.0	0.0
Activos frente al sector privado	1,419.4	1,445.7	1,489.3	1,438.1	1,632.6	1,635.1	1,737.0	1,730.1
Depósitos excluidos del dinero en sentido amplio	109.2	129.0	122.2	175.8	175.3	133.4	97.5	128.0
Valores distintos de acciones excluidos del dinero en sentido amplio	0.0	0.2	0.2	0.1	0.1	0.1	0.1	0.1
Préstamos	26.6	39.9	26.2	46.0	46.7	46.8	35.4	27.3
Derivados financieros	0.0	0.0	0.0	0.0	0.0	0.0	0.0	0.0
Reservas técnicas de seguro	4,299.4	4,382.6	4,417.1	4,169.3	4,511.5	4,563.5	4,678.0	4,858.8
Acciones y otras participaciones de capital	5,000.3	4,801.0	5,002.0	4,948.9	4,918.6	3,441.5	3,632.4	3,733.5
Otras partidas (neto)	-1,401.6	-1,432.1	-1,350.9	-1,229.3	-1,333.9	-1,416.5	-1,433.3	-1,523.3

NOTA: Se cuenta con serie histórica desde 2010 a la fecha.

Las Otras Sociedades Financieras (OSF) son el resto de empresas que ejercen actividad financiera dentro del país. Su característica principal es que no reciben depósitos.

Importante: Esta publicación presenta variaciones en sus cifras, por recomendaciones de clasificación realizadas por el SECMCA.

0.00 Cuando la cantidad es menor a la mitad de la unidad o fracción decimal adoptada, para la expresión del dato.

Fuente: Superintendencia de Bancos de Panamá (SBP), Superintendencia de Seguros y Reaseguros de Panamá (SSyR), Superintendencia del Mercado de Valores (SMV) y Sistema de Ahorro y Capitalización de Panamá (Siacap).

República de Panamá
CONTRALORÍA GENERAL DE LA REPÚBLICA
 Instituto Nacional de Estadística y Censo

**Cuadro 8. BALANCE SECTORIAL RESUMIDO POR TRIMESTRE. SEGÚN INSTRUMENTOS DE LAS SOCIEDADES FINANCIERAS,
 AÑO 2024-25**

Instrumentos	Balance sectorial resumido (en millones de balboas)							
	2024				2025			
	Primer	Segundo	Tercer	Cuarto	Primer	Segundo	Tercer	Cuarto
Activos netos externos	10,276.4	9,033.5	8,305.2	9,439.5	8,519.0	6,390.0	6,930.9	9,810.6
Activos frente a no residentes	69,198.8	67,488.4	69,297.1	73,153.4	73,264.2	73,168.8	73,210.8	76,758.3
Pasivos frente a no residentes	-58,922.4	-58,454.9	-60,991.9	-63,714.0	-64,745.2	-66,778.8	-66,279.9	-66,947.7
Activos internos	58,966.9	61,420.3	63,258.6	62,979.8	65,604.6	66,974.2	68,172.4	67,213.4
Activos netos frente al Gobierno central	-6,287.5	-4,103.3	-3,186.7	-3,615.5	-1,641.0	-691.8	-163.8	-1,062.0
Activos frente al Gobierno central	8,437.5	9,524.4	10,076.4	10,158.5	10,342.5	10,782.2	10,737.4	10,934.3
Pasivos frente al Gobierno central	-14,725.0	-13,627.7	-13,263.1	-13,774.0	-11,983.5	-11,474.0	-10,901.1	-11,996.3
Activos frente a otros sectores	65,254.4	65,523.5	66,445.3	66,595.3	67,245.6	67,666.1	68,336.1	68,275.4
Activos frente a Gobiernos Estatales y Locales	5.1	4.7	4.3	3.9	3.5	3.3	2.7	2.2
Activos frente a Sociedades Públicas No Financieras	0.0	0.0	0.0	0.0	0.0	0.0	0.0	0.0
Activos frente al sector privado	65,249.4	65,518.9	66,441.1	66,591.4	67,242.1	67,662.8	68,333.5	68,273.2
Billetes y monedas fuera de las sociedades financieras	-1.0	-1.0	-0.9	-0.9	-1.1	-1.0	-1.0	-1.1
Depósitos	47,902.0	48,808.0	49,240.0	50,895.5	51,809.9	52,464.0	53,154.8	54,414.5
Valores distintos de acciones excluidos del dinero en sentido amplio	630.9	647.7	551.8	544.8	581.2	549.4	603.8	637.1
Préstamos	203.6	220.9	242.3	148.9	360.7	425.0	366.4	376.5
Derivados financieros	0.0	0.0	0.0	0.0	0.0	0.0	0.0	0.0
Reservas técnicas de seguro	4,299.4	4,382.6	4,417.1	4,169.3	4,511.5	4,563.5	4,678.0	4,858.8
Acciones y otras participaciones de capital	19,381.0	19,678.7	20,479.5	20,010.1	20,509.4	19,768.1	20,541.3	20,936.0
Otras partidas (neto)	-3,172.6	-3,283.0	-3,365.9	-3,348.6	-3,647.9	-4,404.7	-4,240.0	-4,197.8

NOTA: Se cuenta con serie histórica desde 2010 a la fecha.

Las Otras Sociedades Financieras (OSF) son el resto de empresas que ejercen actividad financiera dentro del país. Su característica principal es que no reciben depósitos.

0.00 Cuando la cantidad es menor a la mitad de la unidad o fracción decimal adoptada, para la expresión del dato.

Fuente: Superintendencia de Bancos de Panamá (SBP), Superintendencia de Seguros y Reaseguros de Panamá (SSyR), Superintendencia del Mercado de Valores (SMV), Ahorro y Sistema de y Capitalización de Panamá (Siacap).

República de Panamá
CONTRALORÍA GENERAL DE LA REPÚBLICA
 Instituto Nacional de Estadística y Censo

Cuadro 9. SALDO DE LOS PRÉSTAMOS CONCEDIDOS POR EL SISTEMA BANCARIO NACIONAL, SEGÚN SECTOR Y ACTIVIDAD ECONÓMICA, AL FINAL DE CADA TRIMESTRE: AÑOS 2024 Y 2025

Sector y actividad económica	Saldo de los préstamos concedidos por el Sistema Bancario Nacional (1)							
	(En millones de balboas)							
	2024				2025 (P)			
	Marzo	Junio	Septiembre	Diciembre	Marzo	Junio	Septiembre	Diciembre
TOTAL	84,038	86,351	88,662	89,485	90,448	92,096	92,142	92,098
Sector interno	61,380	62,885	63,836	63,586	64,250	64,774	64,609	64,199
Agricultura (2)	534	543	551	588	593	602	591	593
Granos	200	191	189	202	204	217	213	214
Arroz	155	149	150	161	166	171	165	161
Maíz	35	31	28	32	29	37	39	45
Sorgo	0	0	0	0	0	0	0	0
Otros granos	10	11	10	9	9	9	9	8
Leguminosas	8	7	5	31	25	24	25	25
Frijol	1	0	0	0	0	0	0	0
Soya	2	1	0	2	1	0	1	1
Otras leguminosas	5	5	5	28	24	24	24	24
Cultivos	325	344	355	354	362	358	350	351
Café	40	34	34	39	46	46	37	37
Banano	0	0	0	0	0	0	0	0
Papa	10	9	10	11	14	14	14	15
Cebolla	10	9	9	10	10	10	10	11
Tomate	8	7	8	8	13	12	12	12
Caña	40	39	50	45	45	45	46	47
Forestal	2	2	2	3	3	6	6	6
Otros cultivos	215	242	242	238	232	225	224	222
Silvicultura	2	2	2	2	2	2	2	2
Ganadería	1,383	1,389	1,369	1,370	1,359	1,361	1,357	1,352
Bovino	990	1,003	978	979	967	978	957	941
Porcino	80	80	74	81	86	89	94	96
Avícola	211	200	205	230	218	217	231	239
Caballar	0	0	0	0	0	0	0	0
Otros animales	20	20	18	17	17	7	6	6
Leche fresca	80	85	92	61	69	69	68	70
Apicultura	1	1	1	1	1	2	1	1
Pesca	104	94	96	87	84	87	83	87
Pesca	58	57	61	59	59	60	57	62
Acuicultura	46	37	35	28	24	26	27	25
Minas y Canteras	39	57	41	41	41	41	41	147
Minas	4	22	20	21	21	20	20	20
Canteras	33	33	19	20	20	19	19	125
Salinas	1	1	1	1	1	1	2	2
Comercio	6,403	6,296	6,617	6,482	6,614	6,857	7,121	6,651
Al por mayor	3,783	4,036	4,231	4,166	4,068	4,208	4,603	4,206
Zona Libre	1,369	1,113	1,666	1,616	1,552	1,751	1,969	1,771
Resto del país	2,414	2,923	2,565	2,551	2,516	2,458	2,634	2,436
Al por menor	2,620	2,259	2,386	2,316	2,546	2,649	2,518	2,445
Servicios	5,844	6,133	6,445	6,415	6,374	6,554	6,708	6,608
Comunicaciones	719	763	853	880	883	894	939	866
Turismo	542	576	608	589	609	645	667	659
Transporte colectivo	41	49	47	46	46	43	94	97
Transporte colegial	4	4	4	4	5	5	5	4
Transporte selectivo	14	12	12	15	14	15	18	16
Industrial y comercial	307	433	435	432	403	388	396	381
Educación	162	161	162	154	148	101	99	96
Esparcimiento, bares, casinos, etc.	50	57	58	58	71	87	84	87
Restaurantes	234	237	239	231	230	231	244	248
Alquileres y mantenimiento	2,783	2,836	2,967	2,937	2,900	2,954	3,057	2,987
Médicos	192	196	186	181	178	183	183	187
Otros servicios	796	809	873	888	889	1,015	923	980
Industrias	1,696	1,603	1,625	1,607	1,659	1,687	1,738	1,776
Alimentos, bebidas y tabaco	660	664	670	707	783	834	849	808
Vestidos y zapatos	44	47	44	45	46	48	51	51
Acero y materiales de construcción	403	402	419	364	301	302	318	361
Petróleo y derivados	54	54	56	46	31	37	39	56
Puentes y ferrocarriles	63	66	56	56	57	62	51	54
Otras industrias manufactureras	471	370	381	390	441	404	430	445
Producción y generación eléctrica	2,285	2,349	2,395	2,462	2,496	2,394	2,441	2,110
Construcción	4,895	4,981	5,022	4,934	4,811	4,614	4,465	4,517
Vivienda interino	1,696	1,758	1,719	1,680	1,658	1,619	1,534	1,436
Local comercial interino	1,013	1,071	1,047	1,033	1,021	956	951	953
Infraestructura	716	720	716	731	740	717	696	675
Otras construcciones	1,470	1,432	1,540	1,491	1,391	1,322	1,284	1,454
Hipotecas	19,546	19,748	19,717	19,929	20,037	20,107	20,176	20,383
Vivienda hipotecaria	18,245	18,416	18,524	18,624	18,724	18,785	18,890	19,130
Hipoteca local comercial	1,301	1,331	1,193	1,305	1,313	1,322	1,285	1,253
Consumo personal	14,989	15,139	15,228	15,426	15,586	15,723	15,972	16,245
Préstamo personal	11,895	12,004	12,067	12,213	12,317	12,407	12,591	12,782
Préstamo personal auto	1,904	1,945	1,974	2,029	2,083	2,129	2,179	2,262
Segunda vivienda hipotecaria	1,190	1,190	1,187	1,184	1,186	1,186	1,202	1,200
Financieras	2,164	2,369	2,346	2,266	2,326	2,362	2,180	2,199
Cooperativas	120	120	117	125	133	242	131	141
Compañías de seguros	96	108	107	102	109	132	113	96
Empresas financieras	474	727	677	726	743	727	794	845
Bancos casa matriz, sucursales	370	263	254	256	301	361	364	369
Otros bancos	1,028	1,067	1,096	963	943	795	681	642
Organismos internacionales	76	84	95	93	97	106	97	105
Sector público	1,486	2,167	2,368	1,961	2,256	2,369	1,722	1,510
Gobierno central	1,013	1,661	2,137	1,722	2,069	2,183	1,505	1,183
Municipios	5	5	4	4	3	3	3	2
Entidades autónomas.	468	501	227	234	184	183	215	324
ONG	14	18	16	15	14	14	14	20
Sector externo	22,658	23,466	24,826	25,900	26,198	27,322	27,533	27,899

NOTA: Debido al redondeo del computador, la suma puede no coincidir.

(1) Se refiere a los bancos oficiales y privados de licencia general.

(2) Incluye sector forestal.

0 Cuando la cantidad es menor a la mitad de la unidad o fracción decimal adoptada, para la expresión del dato.

(P) Cifras preliminares.

Fuente: Superintendencia de Bancos de Panamá.